

## Organização e Comissão Científica

Conceição Casanova, Margarida Pontes, Sílvia Saraiva, Guiomar Oliveira, Rosa Gouveia, Micaela Guardiano, Filipe Glória Silva, Lisa Aguiar e Inês Nunes Vicente.

## Palestrantes e moderadores

**Conceição Casanova**

– Pediatra - CH Póvoa de Varzim/ Vila do Conde

**Eugénia Leite**

– Docente-Núcleo de Supervisão Técnica do Norte do SNIPI

**Filipe Glória Silva**

– Pediatra ND – Hospital CUF Descobertas - Lisboa

**Guiomar Oliveira**

– Pediatra ND – Centro Desenvolvimento Criança – H. Pediátrico - Coimbra

**Inês Nunes Vicente**

– Pediatra ND – Centro Desenvolvimento Criança – H. Pediátrico - Coimbra

**Júlia Guimarães**

– Pediatra ND - Porto

**Lisa Aguiar**

– Pediatra ND – Hospital de Santarém

**Margarida Pontes**

– Pediatra ND - CH Póvoa de Varzim/ Vila do Conde

**Micaela Guardiano**

– Pediatra ND – Centro Hospitalar São João - Porto

**Rosa Gouveia**

– Pediatra ND – C. Des. Infantil LógicaMentes - Lisboa

**Sílvia Saraiva**

– Pediatra- CH Póvoa de Varzim/ Vila do Conde

## INFORMAÇÕES GERAIS

**Preçário**

Sócios SPND – 20€ \*

Não sócios – 30€

\*O preço de sócio destina-se exclusivamente a sócios com as quotas pagas até 2018 inclusive.

Só se considera válida a inscrição após o seu efetivo pagamento.

Site para inscrições on-line de sócios: [www.spnd-spp.com](http://www.spnd-spp.com)

## Comunicações livres / Posters

Deverão ser subordinadas aos temas tratados na Reunião Clínica.

Os resumos devem ser enviados por e-mail para o Secretariado, até 23 03-2018.

O apresentador deverá estar obrigatoriamente inscrito na Reunião Clínica. Cada apresentação terá a duração de 10 minutos com 5 minutos de discussão. De entre os trabalhos propostos, a comissão organizadora e científica fará a seleção daqueles a apresentar.

## Secretariado

**Consulta de Desenvolvimento**

**Centro Hospitalar Póvoa de Varzim/Vila do Conde**

Largo da Misericórdia, 4490-421 Póvoa de Varzim

T. 252 690 600 M. [formacao@chpvcv.min-saude.pt](mailto:formacao@chpvcv.min-saude.pt)

## Alojamento sugerido

**Grande Hotel da Póvoa**

Passeio Alegre 20, 4490-428 Póvoa de Varzim

T. 252 290 400

## Local

**Cine-Teatro Garrett**

R. José Malgueira 13, 4490-647 Póvoa de Varzim

T. 252 090 210

# DESENVOLVIMENTO PRÉ-ESCOLAR

## A JANELA DA OPORTUNIDADE

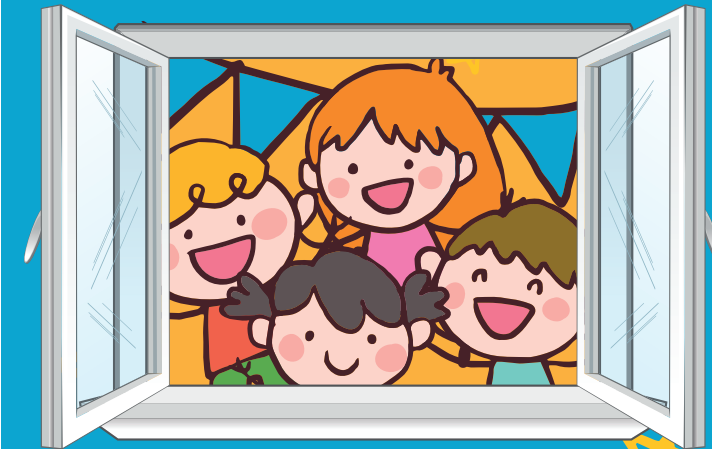

**13 DE ABRIL DE 2018**

**SALA DE ACTOS DO CINE-TEATRO GARRETT  
PÓVOA DE VARZIM**



# PROGRAMA

**8:30** Abertura do secretariado

**9:00** Mesa 1

O Neurodesenvolvimento dos 0 aos 6 anos

**Moderadora:** Guiomar Oliveira

**9:00 | Conhecer os limites para identificar o patológico**

Maria Júlia Eça Guimarães

**9:30 | Os problemas mais frequentes**

**Atraso Global do Desenvolvimento Psicomotor**

Liza Aguiar

**Perturbação do Desenvolvimento da Linguagem (PEDL)**

Micaela Guardiano

**Perturbações do comportamento**

Rosa Gouveia

**Discussão**

**11:00** Intervalo/café

**11:15** Sessão de abertura

**11:30 | Perturbações do sono**

Filipe Glória Silva

**12:00 | Os diagnósticos num hospital do Grupo I: casuística da Consulta de Desenvolvimento do CHPVVC**

Margarida Pontes

**12:30** Almoço

**14:00 | Painel de Discussão/Casos Clínicos**

**Moderadora:** Inês Nunes Vicente

**15:00** Mesa 2

O risco em Neurodesenvolvimento e as oportunidades de intervenção

**Moderadora:** Rosa Gouveia

**15:00 | O risco por condições específicas**

Sílvia Saraiva

**15:30 | O risco biológico e ambiental/Plasticidade cerebral**

Margarida Pontes

**16:00 | Do modelo interdisciplinar ao transdisciplinar**

Eugénia Leite

**16:30 | Discussão conjunta**

**17:00 | Encerramento e chá**

## Objetivos

A Pediatria do Neurodesenvolvimento (PND) é uma área de diferenciação da especialidade de Pediatria que tem por foco de atuação a promoção de um desenvolvimento pleno das competências psicomotoras e comportamentais, bem como a prevenção, identificação, avaliação e orientação das suas perturbações ou desvios em toda a população pediátrica.

Agrega, em trabalho conjunto diário, desde os cuidados primários até aos hospitalares, passando pela comunidade, equipas multiprofissionais que envolvem a educação, a psicologia, as terapias, o serviço social, a enfermagem, e outras especialidades médicas. Deste modo, a nossa Sociedade criada há três décadas conta com mais de 400 sócios. Tem no seu histórico uma vertente estruturante de formação em que conta com a organização de reuniões clínicas em parceria com hospitais próximos da comunidade que serve. Desta vez vamos abordar o Neurodesenvolvimento pré-escolar como uma janela de oportunidade para o diagnóstico precoce e uma intervenção específica, orientada e atempada.

Destina-se a uma população variada desde médicos e outros técnicos de saúde e da educação, bem como a familiares e amigos das crianças.

Esperamos por si para ficar a conhecer melhor os limites da normalidade do desenvolvimento psicomotor e os sinais de alarme para a patologia; bem como os seus problemas mais frequentes. Falaremos de sono, dos diagnósticos mais frequentes dos hospitais do grupo I, dos fatores de risco que interferem com o neurodesenvolvimento de modo a identificar janelas de oportunidade de prevenção e intervenção. Por fim daremos oportunidades aos mais jovens de apresentar trabalhos e casos clínicos que se julguem de relevo neste processo de troca de experiências e aprendizagem.

Até 13 de Abril na linda cidade de Póvoa de Varzim entre o Douro e o Minho.

## Destinatários

Todos os profissionais ligados ao neurodesenvolvimento, em particular Pediatras, Pediatras do Neurodesenvolvimento, Neuropediatras, Pedopsiquiatras, Fisiatras, Medicina Geral e Familiar, Enfermeiros, Psicólogos, Terapeutas da Fala, Fisioterapeutas, Terapeutas Ocupacionais, Psicomotricistas, Professores, Educadores, Técnicos de Serviço Social, Pais e outros interessados.

Reunião Clínica da Sociedade de Pediatria do Neurodesenvolvimento da Sociedade Portuguesa de Pediatria  
Serviço de Pediatria e Consulta de Neurodesenvolvimento Centro Hospitalar Póvoa de Varzim-Vila do Conde  
Póvoa de Varzim 13 de Abril de 2018

## BOLETIM DE INSCRIÇÃO

Nome \_\_\_\_\_ Profissão \_\_\_\_\_  
Instituição \_\_\_\_\_ Morada \_\_\_\_\_  
Código Postal \_\_\_\_\_ - Telemóvel \_\_\_\_\_ E-mail \_\_\_\_\_  
Inscrição: Sócio \_\_\_\_\_ Sim \_\_\_\_\_ Não \_\_\_\_\_  
Envio cheque nº \_\_\_\_\_ do Banco \_\_\_\_\_ no valor de \_\_\_\_\_  
à ordem de Sociedade de Pediatria do Neurodesenvolvimento da Sociedade Portuguesa de Pediatria.  
Transferência bancária para IBAN: PT 50 003600589910 017723581 (enviar comprovativo de pagamento)  
Recibo em nome de \_\_\_\_\_ Nº Contribuinte \_\_\_\_\_  
Data \_\_\_\_\_ / \_\_\_\_\_ / \_\_\_\_\_ Assinatura \_\_\_\_\_